

# TUTORIAL

---

TUTORIAL DE FUNCIONALIDADE DO APLICATIVO THIN CLIENT MANAGER

# THIN CLIENT BRASIL

Revisado em 01/2023

# TUTORIAL

## TUTORIAL DE FUNCIONALIDADE DO APLICATIVO THIN CLIENT MANAGER

**1º Passo:** Após instalar o aplicativo clicar duas vezes para abrir o aplicativo

**1.1:** Clicar em **“LOGIN”**.

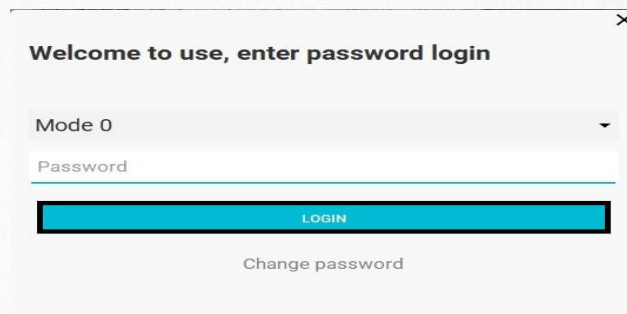

**2º Passo:** Clicar em **“TERMINAL MANAGEMENT”** Localizado na aba do lado esquerdo da tela.

**2.1 :** Verificar as informações do thin client conectado na rede de internet.

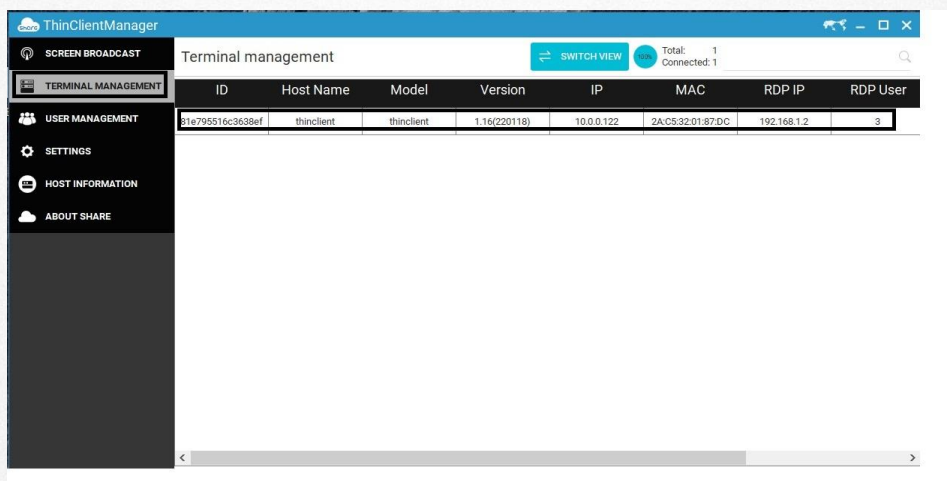

ID	Host Name	Model	Version	IP	MAC	RDP IP	RDP User
818795516c3638ef	thinclient	thinclient	1.16(220118)	10.0.0.122	2A-C5-32-01-87-DC	192.168.1.2	3

**3º Passo:** Clicar com o botão direito no terminal identificado e acessar na aba disponível **“REMOTE CONTROL TERMINAL”** para acessar o thin client.

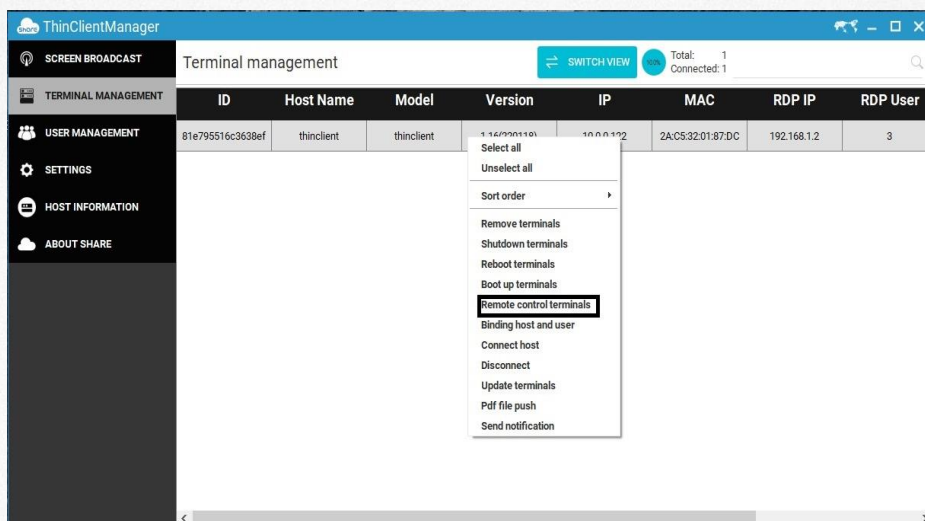

**4º Passo:** Coloque a porta e selecione **“SERVER”** e clique em **“CONFIRM”**.

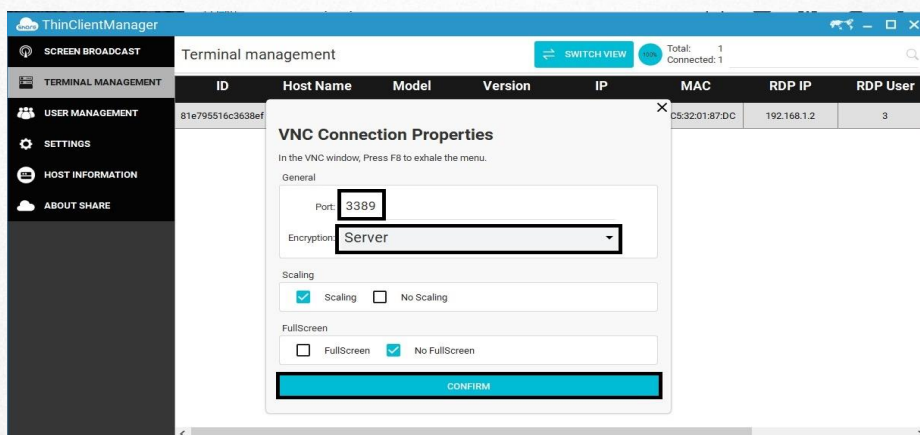

*Obs.: é possível também usar um client de VNC para acessar diretamente no endereço do terminal.*

# TUTORIAL

---

TUTORIAL DE FUNCIONALIDADE DO APLICATIVO THIN CLIENT MANAGER



*Demais dúvidas, entre em contato:  
[suporte@thinclientbrasil.com](mailto:suporte@thinclientbrasil.com)*

 [\(87\) 9 8109-5554](tel:(87)98109-5554)